

BOLETÍN DE INSCRIPCIÓN

APELLIDOS _____

NOMBRE _____

TITULACIÓN _____

CENTRO DE TRABAJO _____

Teléfono _____

E-mail _____

INSCRIPCIÓN

125 euros

(Incluye cafés y comida)

Plazas limitadas

FORMA DE PAGO

Mediante transferencia bancaria, en cualquier sucursal del Banco Santander Central Hispano a la c/c 0049.5217.60.2510277774 a favor de HOSPITAL AITA MENNI.

Enviar boletín de inscripción y resguardo de transferencia.

CONTACTO

Arantza Beitia

Tel: 943 794 411

E-mail: mabeitia@aita-menni.org

www.dañocerebral.es

OBJETIVO

La presente jornada pretende profundizar en el conocimiento de las capacidades psíquicas que nos permiten vincularnos socialmente, competir, colaborar, criar a nuestros hijos, construir las civilizaciones o crear instituciones. Se adopta una visión amplia que nos permita adentrarnos en la historia conceptual, en la antropológica, y en las aportaciones etológicas antes de aproximarnos a la realidad de la neuropsicología clínica y de las enfermedades neuropsiquiátricas.

ORGANIZA



Red Menni
de Daño Cerebral



Con el aval de la Sociedad Vasco-Navarra de Psiquiatría



Sociedad Vasco-Navarra de Psiquiatría
Euskadiko eta Nafarroako Psikiatria Elkartea



LA COGNICIÓN SOCIAL

Un abordaje multidimensional

Jornada científica de carácter internacional

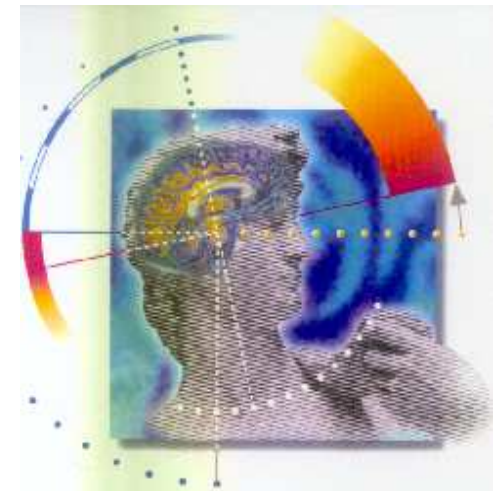

17 de Abril de 2015

Universidad de Deusto, Bilbao

LA COGNICIÓN SOCIAL: Un abordaje multidimensional

Jornada científica de carácter internacional

1914 - 2014
**SAN
BENITO
MENNI**
CENTENARIO
DE SU MUERTE



PROGRAMA

17 de Abril de 2015

09.00 Entrega de documentación

09.30 Presentación de la Jornada

09.45—11.30 Mesa 1:

El surgimiento de la cognición social

Moderador: Manuel Martín Carrasco

Director del Instituto de Investigaciones Psiquiátricas. Fundación M^a Josefa Recio

La socialización de nuestros antepasados

Prof. Juan Luis Arsuaga

Catedrático de Paleontología de la Universidad Complutense de Madrid y Director científico del Museo de la Evolución Humana de Burgos

Lo que hemos aprendido de la socialización con primates

Prof. Fernando Colmenares

Catedrático de Psicobiología y Etología de la Universidad Complutense de Madrid

11.30—12.00 CAFÉ

12.00—14.00 Mesa 2:

El concepto de cognición social

Moderador: J.I. Quemada

Director Médico. Hospital Aita Menni

Cognición social y psiquiatría: historia y epistemología

Prof. Germán E. Berrios

Catedrático de Epistemología de la Psiquiatría, Universidad de Cambridge

El concepto de cognición social en la neuropsicología actual

Javier Tirapu

Neuropsicólogo, director asistencial de la Fundación Argibide

El autismo y sus enseñanzas sobre cognición social

Dr. Joaquín Fuentes

Jefe del Servicio de Psiquiatría infanto-juvenil, Policlínica Gipuzkoa

14.00—15.00 COMIDA

15.00—18.00 Mesa 3:

Aprendizaje social y trastornos neuropsiquiátricos

Moderador: Marcos Ríos

Coordinador Unidad Daño Cerebral. Hospital Beata María Ana de Madrid

La evaluación de la cognición social

David Gil

Psicólogo, Hospital Padre Menni de Santander

El aprendizaje social

Beatriz Calvo Merino

Neurocientífica. City University London

Teoría de la mente y esquizofrenia

Anna Serra Mayoral

Psicóloga, Unidad de Subagudos y Hospital de Día, Hospital Mare de Déu de la Mercè, Barcelona

Daño cerebral y cognición social

Juan Carlos Arango Lasprilla

Universidad de Deusto

Ikerbasque Research Professor